



Notfallplan Tauchplatz Hunsfels



Adresse : Ehemaliges Kalkwerk
Schneckenmüllerweg 10a, 55442 Stromberg

Kontakt: Rüdiger Otto, Tel.: 0171 7811761

Navi-Koordinaten: 49°56'50" 7°46'03"E (Hubschrauber-Landeplatz)

Steinbruch Hunsfels, Taucher-Einstieg

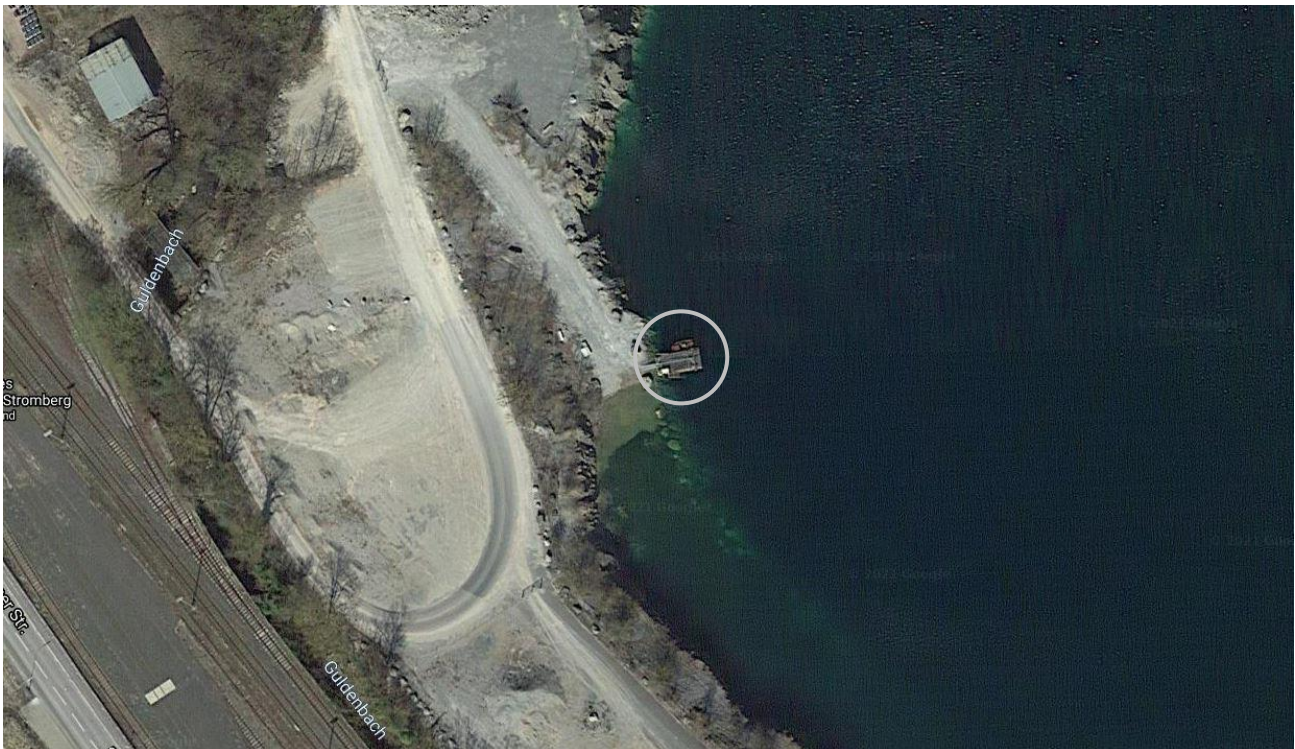

Ausrüstung vor Ort

- Erste Hilfe Koffer
- 100% Sauerstoff
- AED
- Unfallberichtsformular



Notfallplan Tauchplatz Hunsfels



Wichtige Notrufnummern



Notarzt und Rettungsleitstelle	112
Luftrrettung	über Rettungsleitstelle
Polizei	110

Druckkammer:

Druckkammerzentrum Rhein-Main-Taunus

Schiersteiner Str. 42, 65187 Wiesbaden (in der Asklepios Paulinen Klinik)

Tel.: 0611 - 84727170

Öffnungszeiten: Mo – Fr 8:00 -15:00 Uhr

Ansprechpartner: Dr. med. Michaelis
Herr Kemmerer

VDST

DAN Europe

Aqua Med

24-Stunden-Notfall-Hotline: +490690800 88 616 für Mitglieder

24-Stunden-Notfall-Hotline: 00800-326-668-783 [-DANNOTRUF] für Mitglieder

24-Stunden-Notfall-Hotline: +49 421 240 110-30



Notruf 112

Wer ruft an?

Name

Was ist passiert?

Tauchunfall

Wo ist es passiert?

Genauere Beschreibung zum Unfallort

Wie viele Verletzte?

Anzahl der Opfer, eingeleitete Sofortmaßnahmen (HLW, Sauerstoffgabe...)

Warten auf Rückfragen

Erste Hilfe leisten und Einweiser positionieren